



## Woningpresentatie Pieter Verweijweg 8 Hoek van Holland

Richtprijs € 475.000,- k.k.





## Korte omschrijving:

Gelegen nabij het bos en in de kindvriendelijke, groene woonwijk 'oude korfbalvelden/Jan de Geuspad' een moderne 4-kamer eengezinswoning op 162 m<sup>2</sup> eigen grond met een royale serre als uitbouw en 2 dakkapellen. Een zonnig gelegen diepe achtertuin op het westen met een overkapping, houten berging en achterom.

## Indeling:

**Begane grond:** entree, ruime hal, toilet met fonteintje, meterkast, trapkast met bergruimte, royale woonkamer (keramische tegels) met een houthaard, serre als uitbouw en schuifpui naar de achtertuin. Een moderne open keuken met diverse inbouwapparatuur.

**1<sup>e</sup> etage:** overloop, 2 ruime slaapkamers (3 mogelijk), badkamer met een wastafelmeubel, inloopdouche en een 2<sup>e</sup> toilet.

**2<sup>e</sup> etage:** overloop, opstelplaats CV-ketel, wasruimte met een wasmachine/droger aansluiting, 3<sup>e</sup> ruime slaapkamer door de 2<sup>e</sup> dakkapel en bergruimte in de knieschotten.

De woning is voorzien van kunststof kozijnen en HR++ glas. Tevens heeft de woning 17 zonnepanelen.

## Enkele kenmerken:

Kadastrale aanduiding	: Hoek van Holland sectie B nummer 4355
Grootte perceel:	: 162 m <sup>2</sup>
Juridische status	: Volle eigendom
Bouwjaar	: Ca. 1994
Aantal kamers	: 4 kamers (incl. woonkamer)
Parkeren	: Voldoende in omgeving

NEN 2580 maatvoering	: Gebruiksoppervlakte wonen	124 m <sup>2</sup>
	Interne bergruimte	0 m <sup>2</sup>
	Gebouw gebonden buitenruimte	1 m <sup>2</sup>
	Externe bergruimte	7 m <sup>2</sup>
	Inhoud van de woning excl. berging	439 m <sup>3</sup>



<b>Gasverbruik</b>	<b>786 m<sup>3</sup></b>
Elektraverbruik	3.155 kWh
<b>Gesaldeerd verbruik per jaar</b>	<b>19 kWh</b>
Dit is een indicatie volgens huidige bewoning (3p)	

CV ketel : Vaillant HR pro cw4 2011

Onderhoud binnen : Goed  
Onderhoud buiten : Goed

Oplevering : In overleg, voorkeur gaat uit naar eind juli 2024

Bijzonderheden : Rolluiken voor- en achterzijde op 1<sup>e</sup> en 2<sup>e</sup> verdieping.  
Eigen grond. 17 zonnepanelen. Houthaard.

WOONVREUGDE  
ZORGT VOOR  
WOONPLEZIER



WOONVREUGDE  
ZORGT VOOR  
WOONPLEZIER



WOONVREUGDE  
ZORGT VOOR  
WOONPLEZIER



WOONVREUGDE  
ZORGT VOOR  
WOONPLEZIER



WOONVREUGDE  
ZORGT VOOR  
WOONPLEZIER



WOONVREUGDE  
ZORGT VOOR  
WOONPLEZIER





WOONVREUGDE  
ZORGT VOOR  
WOONPLEZIER



WOONVREUGDE  
ZORGT VOOR  
WOONPLEZIER



WOONVREUGDE  
ZORGT VOOR  
WOONPLEZIER



WOONVREUGDE  
ZORGT VOOR  
WOONPLEZIER



WOONVREUGDE  
ZORGT VOOR  
WOONPLEZIER



WOONVREUGDE  
ZORGT VOOR  
WOONPLEZIER



WOONVREUGDE  
ZORGT VOOR  
WOONPLEZIER

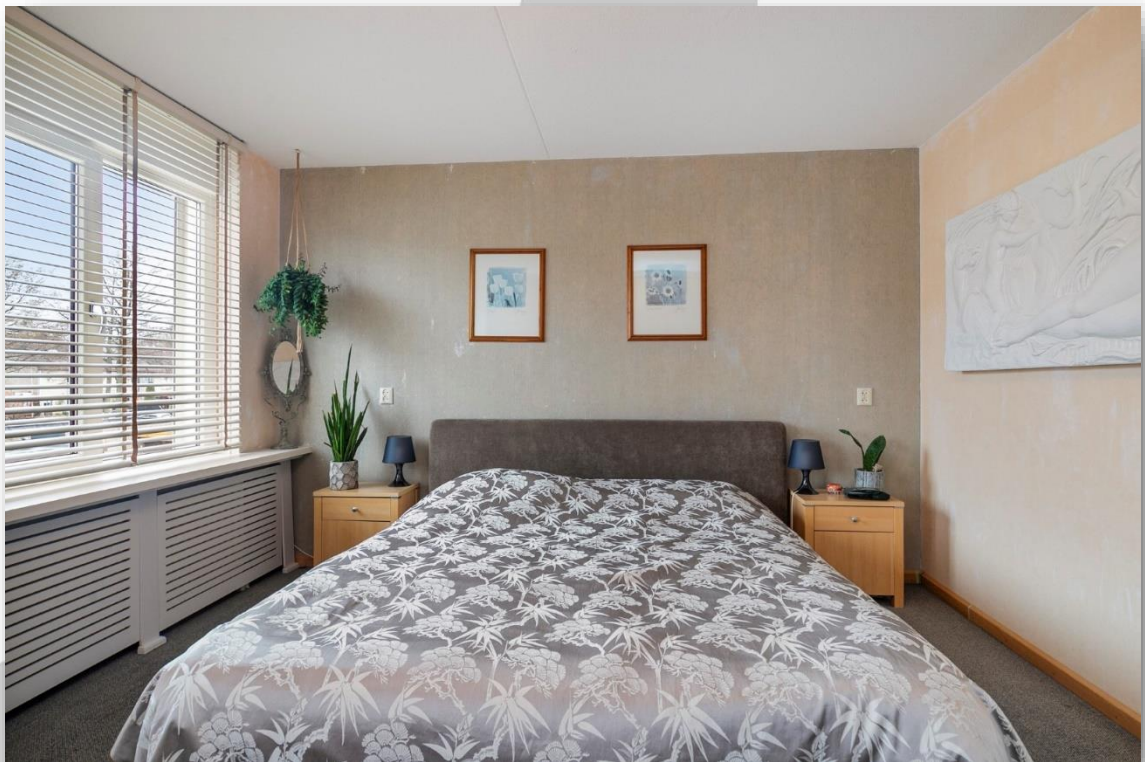

WOONVREUGDE  
ZORGT VOOR  
WOONPLEZIER





WOONVREUGDE  
ZORGT VOOR  
WOONPLEZIER



WOONVREUGDE  
ZORGT VOOR  
WOONPLEZIER



WOONVREUGDE  
ZORGT VOOR  
WOONPLEZIER



WOONVREUGDE  
ZORGT VOOR  
WOONPLEZIER



WOONVREUGDE  
ZORGT VOOR  
WOONPLEZIER



WOONVREUGDE  
ZORGT VOOR  
WOONPLEZIER

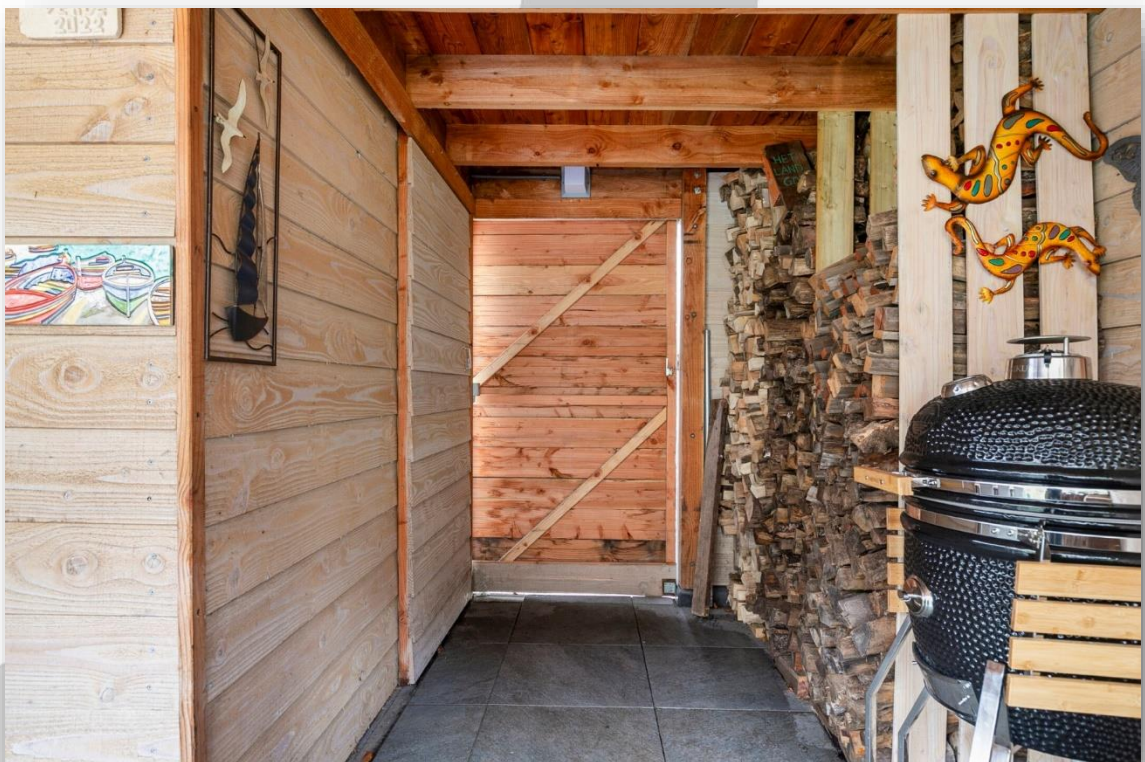

WOONVREUGDE  
ZORGT VOOR  
WOONPLEZIER



WOONVREUGDE  
ZORGT VOOR  
WOONPLEZIER



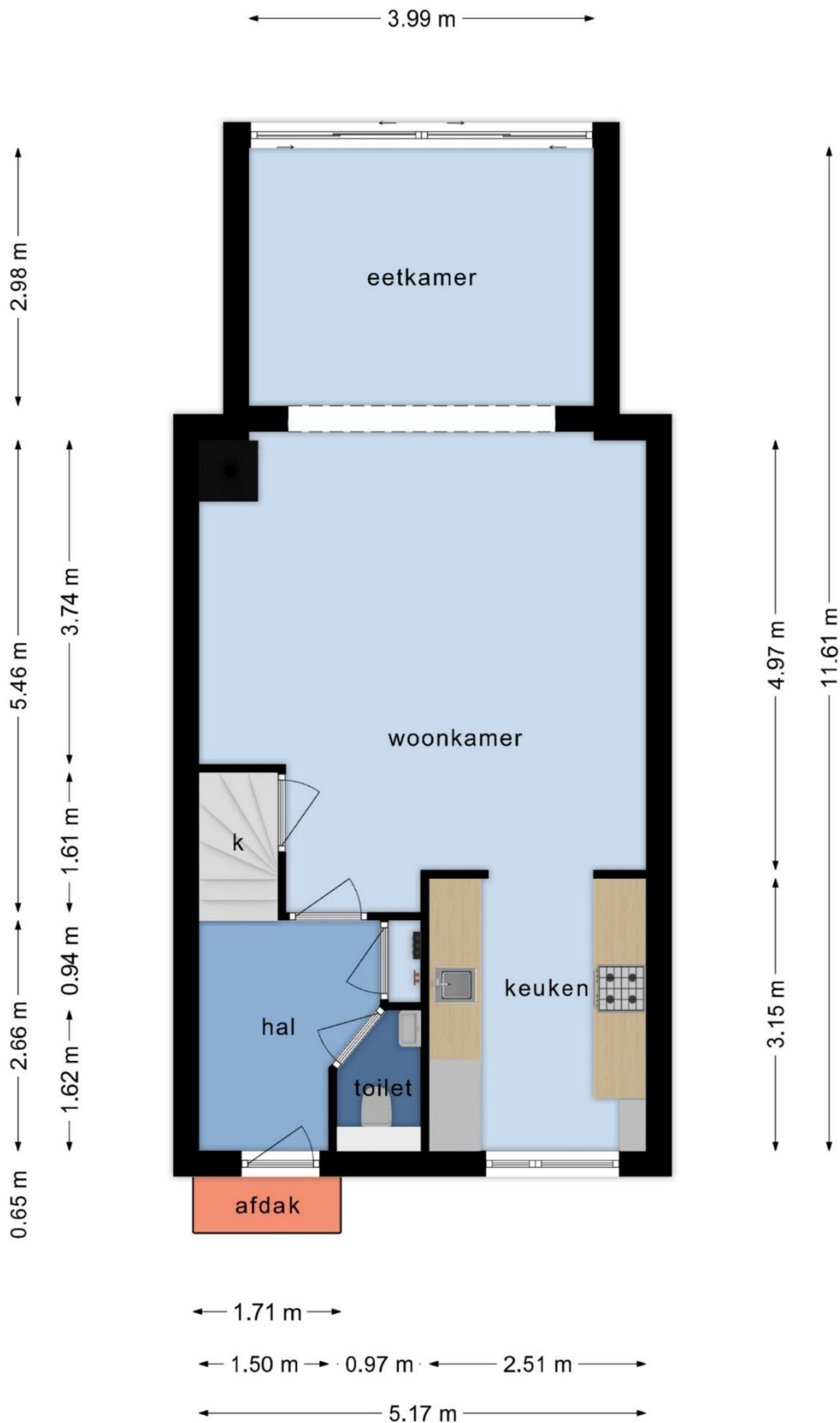

**Deze plattegronden zijn opgemaakt voor indicatieve doeleinden.  
Hieraan kunnen geen rechten worden ontleend.**

WOONVREUGDE  
ZORGT VOOR  
WOONPLEZIER

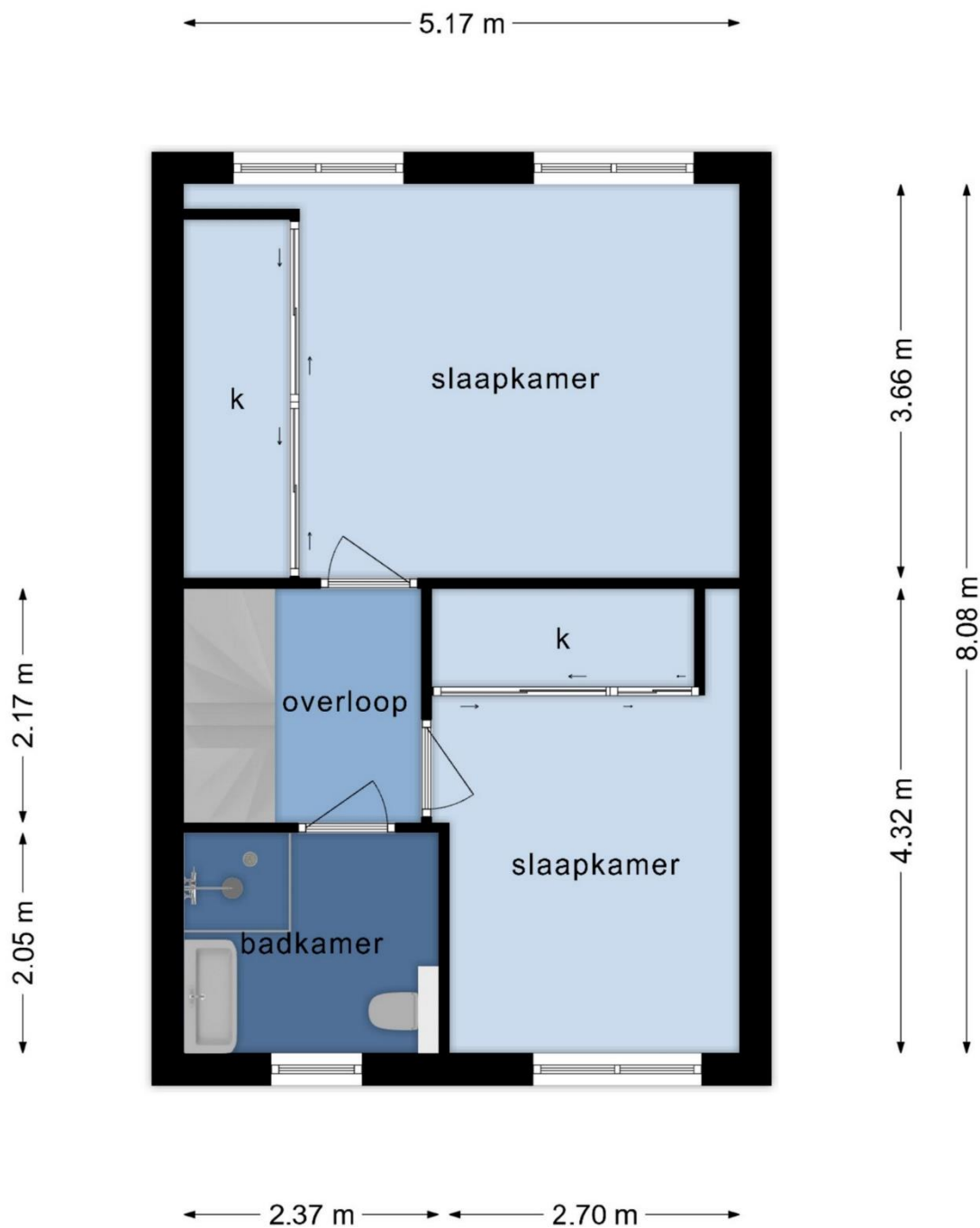

**Deze plattegronden zijn opgemaakt voor indicatieve doeleinden.  
Hieraan kunnen geen rechten worden ontleend.**

WOONVREUGDE  
ZORGT VOOR  
WOONPLEZIER

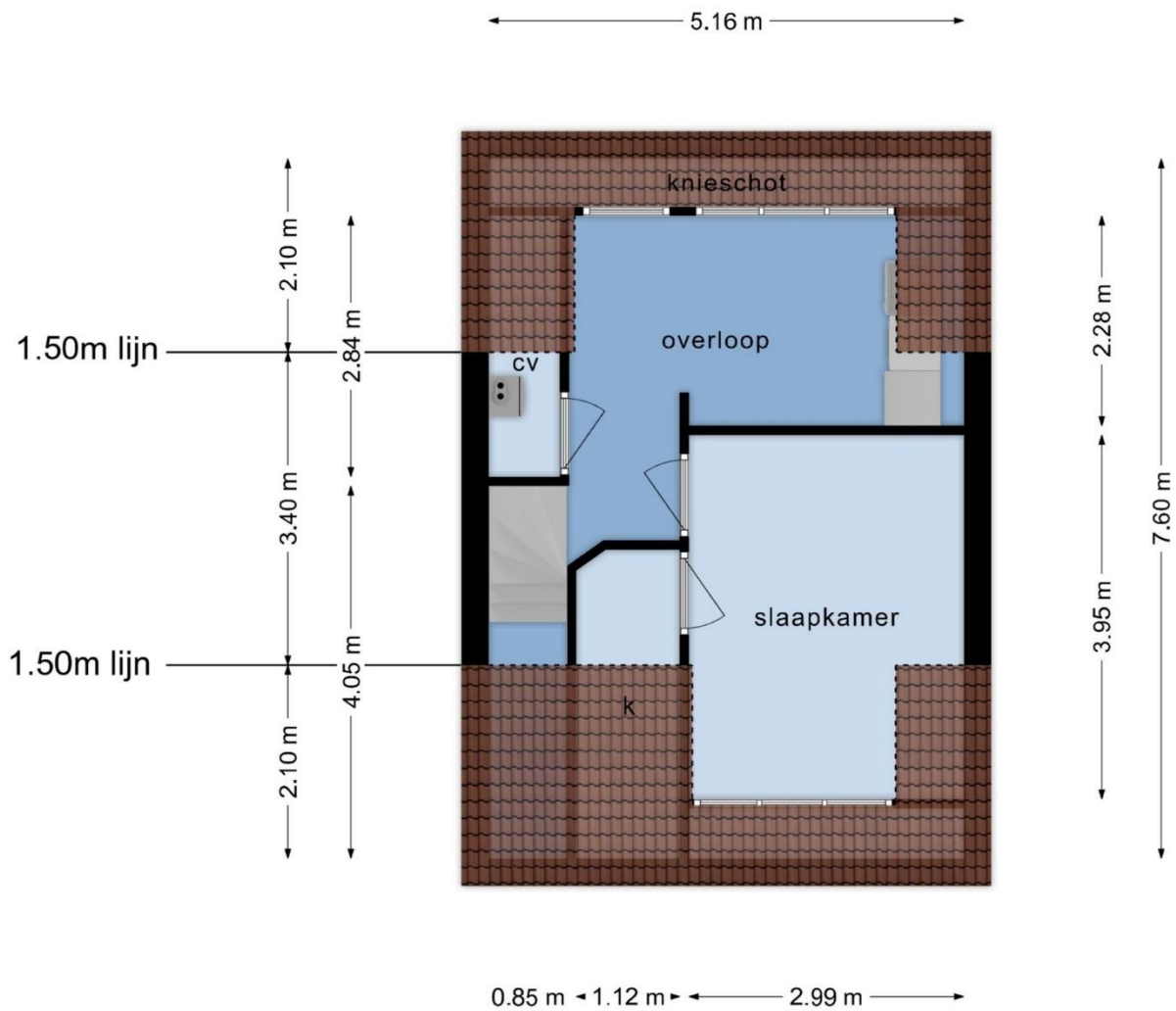

**Deze plattegronden zijn opgemaakt voor indicatieve doeleinden.  
Hieraan kunnen geen rechten worden ontleend.**

WOONVREUGDE  
ZORGT VOOR  
WOONPLEZIER

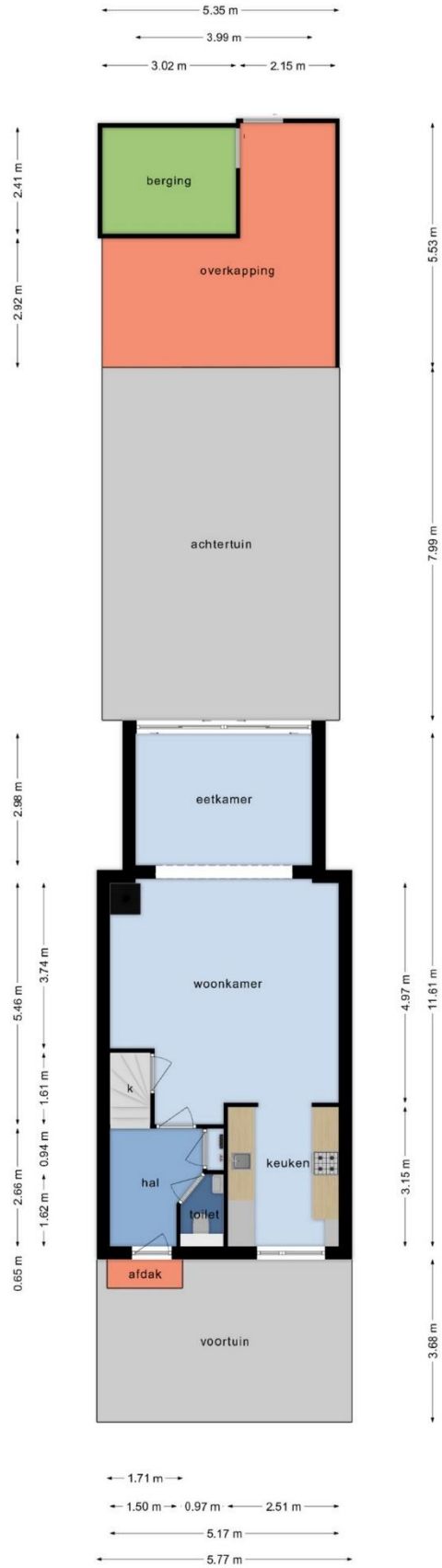

Deze plattegronden zijn opgemaakt voor indicatieve doeleinden.  
 Hieraan kunnen geen rechten worden ontleend.

WOONVREUGDE  
 ZORGT VOOR  
 WOONPLEZIER



<p>12345 25</p> <p>— Vastgestelde kadastrale grens — Voorlopige kadastrale grens — Administratieve kadastrale grens — Bebouwing</p> <p>Voor een eensluitend uittreksel, geleverd op 23 augustus 2023 De bewaarder van het kadaster en de openbare registers</p>	<p>Schaal 1: 500</p> <p>Kadastrale gemeente    Hoek van Holland Sectie                            B Perceel                         4355</p> <p>Aan dit uittreksel kunnen geen betrouwbare maten worden ontleend. De Dienst voor het kadaster en de openbare registers behoudt zich de intellectuele eigendomsrechten voor, waaronder het auteursrecht en het databankenrecht.</p>	
---	--	---

## Lijst van zaken, behorende bij koopovereenkomst.

**Object: Pieter Verweijweg 8 te Hoek van Holland**

Deze lijst van zaken is bedoeld om aan te geven welke zaken er al dan niet in de woning achterblijven. Bij onduidelijkheid of wanneer hier geen afspraken over gemaakt worden, dan houdt dat in dat de betreffende zaak niet in de woning achterblijft en door de verkoper mee wordt genomen.

	Blijft achter	Gaat mee	Kan worden overgenomen	N.v.t.
<b>Buiten</b>				
Tuinaanleg / beplanting	X	<input type="checkbox"/>	<input type="checkbox"/>	<input type="checkbox"/>
Buitenverlichting	X	<input type="checkbox"/>	<input type="checkbox"/>	<input type="checkbox"/>
Tuinhuis / buitenberging	X	<input type="checkbox"/>	<input type="checkbox"/>	<input type="checkbox"/>
Voordeurbel	<input type="checkbox"/>	X	<input type="checkbox"/>	<input type="checkbox"/>
Vlaggenmast	X	<input type="checkbox"/>	<input type="checkbox"/>	<input type="checkbox"/>
Zonnepanelen	X	<input type="checkbox"/>	<input type="checkbox"/>	<input type="checkbox"/>
Overige: .....	<input type="checkbox"/>	<input type="checkbox"/>	<input type="checkbox"/>	<input type="checkbox"/>
<b>Woning</b>				
Alarminstallatie	<input type="checkbox"/>	<input type="checkbox"/>	<input type="checkbox"/>	X
Rolluiken	X	<input type="checkbox"/>	<input type="checkbox"/>	<input type="checkbox"/>
Screens	<input type="checkbox"/>	<input type="checkbox"/>	<input type="checkbox"/>	X
Zonwering buiten	X	<input type="checkbox"/>	<input type="checkbox"/>	<input type="checkbox"/>
Hordeur	<input type="checkbox"/>	<input type="checkbox"/>	<input type="checkbox"/>	X
Voorzethorren	X	<input type="checkbox"/>	<input type="checkbox"/>	<input type="checkbox"/>
Overige: .....	<input type="checkbox"/>	<input type="checkbox"/>	<input type="checkbox"/>	<input type="checkbox"/>
<b>Raamdecoratie, te weten</b>				
Gordijnrails	X	<input type="checkbox"/>	<input type="checkbox"/>	<input type="checkbox"/>
Gordijnen	X	<input type="checkbox"/>	<input type="checkbox"/>	<input type="checkbox"/>
Rolgordijnen	X	<input type="checkbox"/>	<input type="checkbox"/>	<input type="checkbox"/>
Jaloezieën / lamellen	X	<input type="checkbox"/>	<input type="checkbox"/>	<input type="checkbox"/>
Rolhorren / losse horren	X	<input type="checkbox"/>	<input type="checkbox"/>	<input type="checkbox"/>
Overige: .....	<input type="checkbox"/>	<input type="checkbox"/>	<input type="checkbox"/>	<input type="checkbox"/>
<b>Vloerdecoratie, te weten</b>				
Vloerbedekking / linoleum	X	<input type="checkbox"/>	<input type="checkbox"/>	<input type="checkbox"/>
Parketvloer/laminaat	<input type="checkbox"/>	<input type="checkbox"/>	<input type="checkbox"/>	X
Overige: .....	<input type="checkbox"/>	<input type="checkbox"/>	<input type="checkbox"/>	<input type="checkbox"/>

	Blijft achter	Gaat mee	Kan worden overgenomen	N.v.t.
<b>CV / Warmwatervoorziening</b>				
CV met toebehoren	X	<input type="checkbox"/>	<input type="checkbox"/>	<input type="checkbox"/>
Thermostaat	<input type="checkbox"/>	X	<input type="checkbox"/>	<input type="checkbox"/>
Close-in boiler	<input type="checkbox"/>	<input type="checkbox"/>	<input type="checkbox"/>	X
Geiser	<input type="checkbox"/>	<input type="checkbox"/>	<input type="checkbox"/>	X
Airconditioning	<input type="checkbox"/>	<input type="checkbox"/>	<input type="checkbox"/>	X
Overige: .....	<input type="checkbox"/>	<input type="checkbox"/>	<input type="checkbox"/>	<input type="checkbox"/>
<b>Open haard, houtkachel</b>				
Allesbrander	X	<input type="checkbox"/>	<input type="checkbox"/>	<input type="checkbox"/>
(Voorzet) open haard, gas / hout	<input type="checkbox"/>	<input type="checkbox"/>	<input type="checkbox"/>	X
Overige: .....	<input type="checkbox"/>	<input type="checkbox"/>	<input type="checkbox"/>	<input type="checkbox"/>
<b>Keuken (inbouw)apparatuur, te weten:</b>				
Keukenblok	X	<input type="checkbox"/>	<input type="checkbox"/>	<input type="checkbox"/>
(Combi)magnetron	<input type="checkbox"/>	X	<input type="checkbox"/>	<input type="checkbox"/>
Oven	X	<input type="checkbox"/>	<input type="checkbox"/>	<input type="checkbox"/>
Gaskookplaat / keramische plaat / inductie / fornuis	X	<input type="checkbox"/>	<input type="checkbox"/>	<input type="checkbox"/>
Afzuigkap	X	<input type="checkbox"/>	<input type="checkbox"/>	<input type="checkbox"/>
Vaatwasser	X	<input type="checkbox"/>	<input type="checkbox"/>	<input type="checkbox"/>
Koel-/vriescombinatie	<input type="checkbox"/>	<input type="checkbox"/>	<input type="checkbox"/>	X
Koelkast met / zonder vriesvak	X	<input type="checkbox"/>	<input type="checkbox"/>	<input type="checkbox"/>
Vriezer	<input type="checkbox"/>	X	<input type="checkbox"/>	<input type="checkbox"/>
Kokend waterkraan	X	<input type="checkbox"/>	<input type="checkbox"/>	<input type="checkbox"/>
Overige: .....	<input type="checkbox"/>	<input type="checkbox"/>	<input type="checkbox"/>	<input type="checkbox"/>
<b>Verlichting, te weten:</b>				
Inbouwverlichting / dimmers	X	<input type="checkbox"/>	<input type="checkbox"/>	<input type="checkbox"/>
Opbouwverlichting	X	<input type="checkbox"/>	<input type="checkbox"/>	<input type="checkbox"/>
Overige: .....	<input type="checkbox"/>	<input type="checkbox"/>	<input type="checkbox"/>	<input type="checkbox"/>
<b>(Losse) kasten, legplanken, te weten:</b>				
Losse kast(en)	<input type="checkbox"/>	X	<input type="checkbox"/>	<input type="checkbox"/>
Boeken/legplanken	<input type="checkbox"/>	X	<input type="checkbox"/>	<input type="checkbox"/>
Vaste (kleding)kast(en)	X	<input type="checkbox"/>	<input type="checkbox"/>	<input type="checkbox"/>
Vast bureau	<input type="checkbox"/>	<input type="checkbox"/>	<input type="checkbox"/>	X
Spiegelwanden	<input type="checkbox"/>	<input type="checkbox"/>	<input type="checkbox"/>	X
Werkbank in schuur / garage	<input type="checkbox"/>	<input type="checkbox"/>	<input type="checkbox"/>	X

	Blijft achter	Gaat mee	Kan worden overgenomen	N.v.t.
<b>Sanitaire voorzieningen</b>				
Badkameraccessoires	X	<input type="checkbox"/>	<input type="checkbox"/>	<input type="checkbox"/>
Toiletaccessoires	X	<input type="checkbox"/>	<input type="checkbox"/>	<input type="checkbox"/>
Sauna	<input type="checkbox"/>	<input type="checkbox"/>	<input type="checkbox"/>	X
Overige: .....	<input type="checkbox"/>	<input type="checkbox"/>	<input type="checkbox"/>	<input type="checkbox"/>
<b>Overige zaken, te weten:</b>				
	<input type="checkbox"/>	<input type="checkbox"/>	<input type="checkbox"/>	<input type="checkbox"/>
	<input type="checkbox"/>	<input type="checkbox"/>	<input type="checkbox"/>	<input type="checkbox"/>
	<input type="checkbox"/>	<input type="checkbox"/>	<input type="checkbox"/>	<input type="checkbox"/>
<b>Over te nemen huur-of leasecontracten</b>				
	<input type="checkbox"/>	<input type="checkbox"/>	<input type="checkbox"/>	<input type="checkbox"/>
	<input type="checkbox"/>	<input type="checkbox"/>	<input type="checkbox"/>	<input type="checkbox"/>
	<input type="checkbox"/>	<input type="checkbox"/>	<input type="checkbox"/>	<input type="checkbox"/>

WOONVREUGDE  
ZORGT VOOR  
WOONPLEZIER



Namens de verkoper willen wij u hartelijk danken voor de interesse die u heeft getoond voor zijn/haar woning. Voor vragen kunt u altijd bij ons terecht.

Alle door WOONVREUGDE en de verkoper verstrekte informatie moet

uitsluitend gezien worden als een uitnodiging tot nader overleg cq. tot het uitbrengen van een bod.

Indien er op de woning c.q. het perceel erfdienstbaarheden, kwalitatieve verplichtingen en/of andere bedingen rusten, gaan deze over op de koper en worden als bijlage behorend bij de koopakte gesteld, meestal in de vorm van het eigendomsbewijs. Behoudens nadere afspraken gelden de standaardregels, zoals deze voorkomen in de model koopakte, die is opgesteld door WOONVREUGDE.

De waarborgsom bedraagt 10% en dient te worden voldaan aan de notaris binnen de vastgestelde termijn (maximaal 5 weken na het sluiten van de koopovereenkomst).

Eventueel door de koper te maken voorbehouden (zoals het verkrijgen van een woonvergunning, hypotheek of hypotheekgarantie) worden alleen vermeld als deze in de onderhandelingen zijn afgesproken.

In de koopovereenkomst zal, indien van toepassing, worden opgenomen dat koper verklaart ermee bekend te zijn dat de onroerende zaak meer dan 15 jaar oud is, hetgeen betekent dat de eisen die aan de bouwkundige kwaliteit gesteld worden, lager kunnen liggen dan bij nieuwere objecten.

In een onroerende zaak kunnen asbesthoudende stoffen aanwezig zijn. Bij eventuele verwijdering van asbesthoudende materialen dienen op grond van milieuwetgeving speciale maatregelen te worden genomen. Verkoper is gevrijwaard voor alle aansprakelijkheid die uit de aanwezigheid van enige asbest in de onroerende zaak kan voortvloeien.

Het is verkoper en diens makelaar niet bekend dat zich in de grond van het perceel verontreinigde stoffen bevinden die het gebruik als wonen verhinderen. De kandidaat koper wordt desgewenst in de gelegenheid gesteld op zijn/haar kosten een bodemonderzoek te laten uitvoeren.

Hoewel gestreefd is naar een zo zorgvuldig mogelijke weergave van de beschikbare gegevens, moet er van uitgegaan worden dat deze brochure slechts indicatief is. De gegevens (bedragen, jaartallen, omschrijvingen etc.) kunnen zijn verkregen door mondelinge overdracht. Een kandidaat koper heeft zijn eigen onderzoeksplicht naar alle zaken die voor hem van belang zijn. Verkoper stelt uitdrukkelijk dat een koopovereenkomst alleen tot stand komt als over alle hoofdzaken (zoals koopsom) en over de details (zoals oplevering) overeenstemming is bereikt en dit schriftelijk vastgelegd is in een koopakte die door koper en verkoper ondertekend is.

## **Uitnodiging**

## **Koopakte**

## **Waarborgsom/ bankgarantie**

## **Ontbindende voorwaarden**

## **Ouderdomsclausule**

## **Asbest/ olietanks**

## **Bodem**

## **Voorbehouden**

Deze documentatie is met zorg samengesteld. Mochten er toch onvolkomenheden in voorkomen dan kunnen daar geen rechten aan ontleend worden. Indien er meerdere kandidaten tegelijkertijd belangstelling tonen voor dit object kan de verkoper overgaan tot een schriftelijk biedsysteem met meerdere kandidaten. Alle rechten voorbehouden.

WOONVREUGDE  
ZORGT VOOR  
WOONPLEZIER

**HET BEGINT MET VERTROUWEN EN  
HET EINDIGT MET WOONVREUGDE!**

STRANDWEG 80  
3151 HV HOEK VAN HOLLAND  
T +31(0)174 388 301  
E [INFO@WOONVREUGDE.NL](mailto:INFO@WOONVREUGDE.NL)  
I [WWW.WOONVREUGDE.NL](http://WWW.WOONVREUGDE.NL)

W O O N V R E U G D E . N L